



Módulo Albarán electrónico

Este módulo permite sustituir el albarán en papel con la firma manuscrita del cliente, por una firma digitalizada en un móvil Android.

El repartidor realiza todas las gestiones desde su App eAlbaranes.Android

Cómo funciona

✓ Genere los albaranes

De la forma habitual en la aplicación **PRODUCTOR**, genere los albaranes añádalos al Reparto correspondiente.

✓ Envíe los repartos a los Dispositivos

Seleccione los repartos a enviar a cada uno de los dispositivos de cada repartidor. Los repartos quedan asignados al dispositivo, y listos para sincronizar en la App.

✓ Sincronización en la App

Desde la App Android, sincronizar para obtener los repartos asignados.

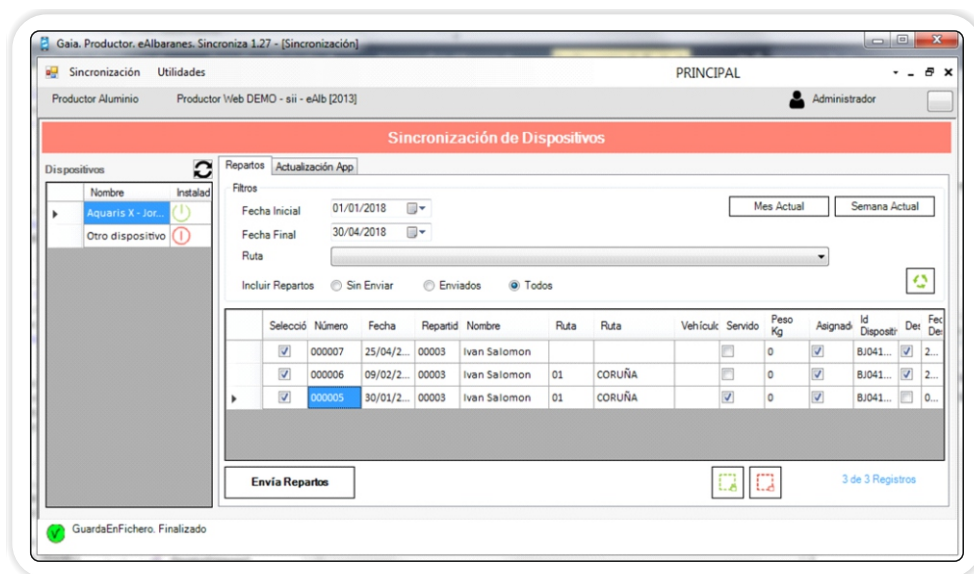

Existe un servicio (web service) que se encarga de la comunicación entre la aplicación **PRODUCTOR** y los dispositivos Android de los repartidores.

Es posible publicar el servicio dentro de la red interna (wifi) o bien a través de la IP pública para su acceso desde el exterior.

Funciones para el repartidor de la App Android

Firma del albarán

El proceso de firma es muy sencillo y rápido

- ✓ Registra nombre y NIF del cliente que recibe la mercancía.
- ✓ Queda registrada la ubicación GPS donde se realiza la entrega.



Detalles del albarán

Toda la información que necesita el repartidor, de un vistazo.

Puede llamar al cliente directamente desde aquí

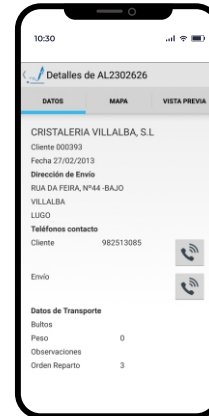

Mapa

Visualización en el mapa de la ubicación del cliente. Permite iniciar la navegación.

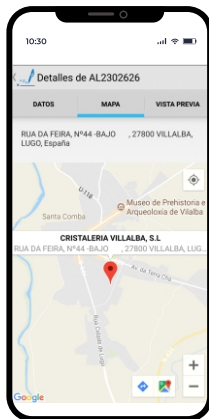

Incidencias

Es posible registrar las incidencias en el reparto (material rechazado, cliente ausente, etc.)

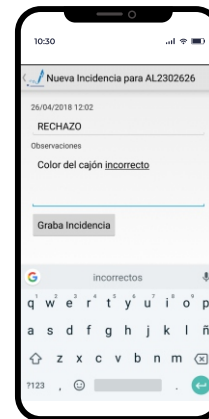

Vista previa

Visualiza el albarán para que el cliente pueda ver el contenido en pantalla.



Escaneo de QR

Para identificar el albarán a entregar, puede escanear el código de barras o QR impreso en el mismo



Funciones para el repartidor de la App Android

Reparto

Muestra al repartidor los albaranes que tiene que entregar

Puede seleccionar el albarán a entregar o visualizar



Gastos de reparto y kilómetros

Es posible registrar gastos de reparto (combustible, peajes, etc.) y los kilómetros del vehículo



Ejemplo de albarán electrónico

Cuando el repartidor sincroniza las entregas que ha realizado, el servicio de eAlbaranes se encarga de generar, para cada albarán entregado, un PDF con la firma impresa del cliente y lo envía por email al cliente para que quede constancia.

Puede consultar un ejemplo de un albarán electrónico generado mediante la aplicación **PRODUCTOR** a través del siguiente enlace:

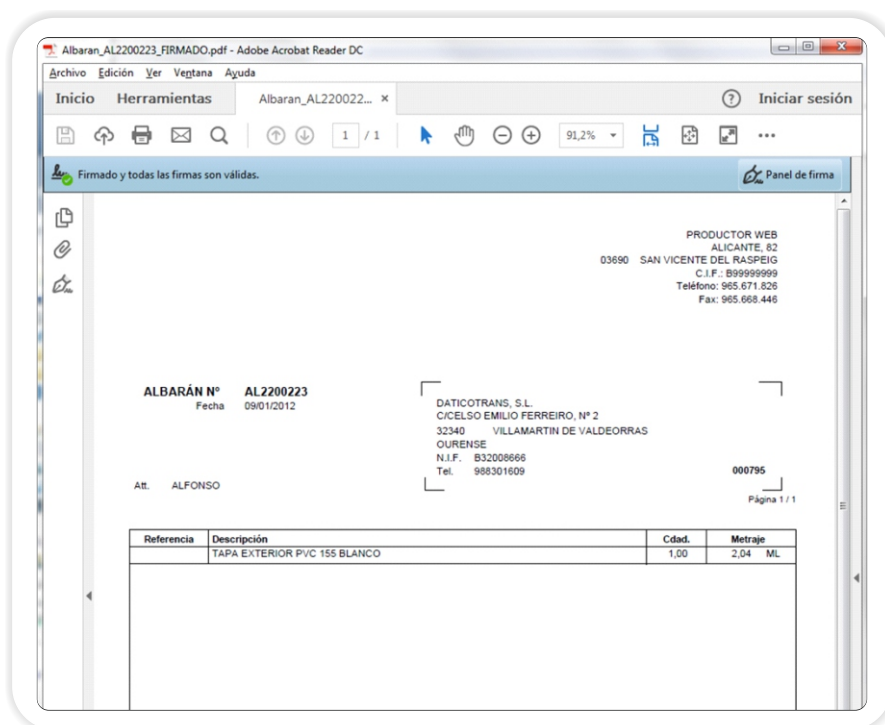

Requisitos

Para poder utilizar el módulo de Albarán Electrónico, hacen falta los siguientes requisitos:

- Aplicación Productor, versión 36.78 o superior
- Base de datos SQL Server
- Certificado digital emitido por una entidad reconocida

Certificado Digital

Puede obtener un certificado digital de cualquiera de las Autoridades de Certificación admitidas por la AEAT.







La Fábrica Nacional de Moneda y Timbre emite certificados digitales tanto para personas físicas como personas jurídicas, que son válidos a efectos de emisión de albarán electrónico.

Servicio de solicitud y descarga de Certificado

Si le parece complicado el proceso para solicitar y descargar su Certificado Digital, en GAIA podemos encargarnos de realizar ese trabajo.

Nuestro servicio de solicitud de Certificado Digital incluye lo siguiente:

-  Solicitud del certificado
-  Descarga e instalación del certificado en su navegador
-  Exportación del certificado a un fichero P12, válido para la aplicación Productor
-  Configuración de la aplicación **PRODUCTOR** para utilizar el certificado descargado

Todos los procesos los realizamos desde su navegador web, mediante herramienta de control remoto, de forma que el certificado en ningún momento sale de tus ordenadores.

